

Descripción general

El Departamento de Transporte e Instalaciones Públicas de Alaska (DOT&PF) de la Región Central está llevando a cabo un Estudio de Planificación y Vínculos Ambientales (PEL) para considerar posibles mejoras en el transporte en Anchorage (consulte la Figura 1 a continuación), que mejorarán:

- seguridad
- viabilidad
- viajes regionales entre las autopistas Seward y Glenn
- acceso entre el sistema de carreteras interestatales y el puerto de Alaska
- viajes locales dentro de los vecindarios circundantes

El proceso del Estudio PEL brinda al DOT&PF la oportunidad de involucrar a la comunidad y a las partes interesadas en la identificación de las necesidades de transporte, el desarrollo de posibles soluciones y la reducción de la lista de alternativas que se incorporarán a los futuros procesos de revisión y diseño ambiental.

Figura 1: Área general del proyecto

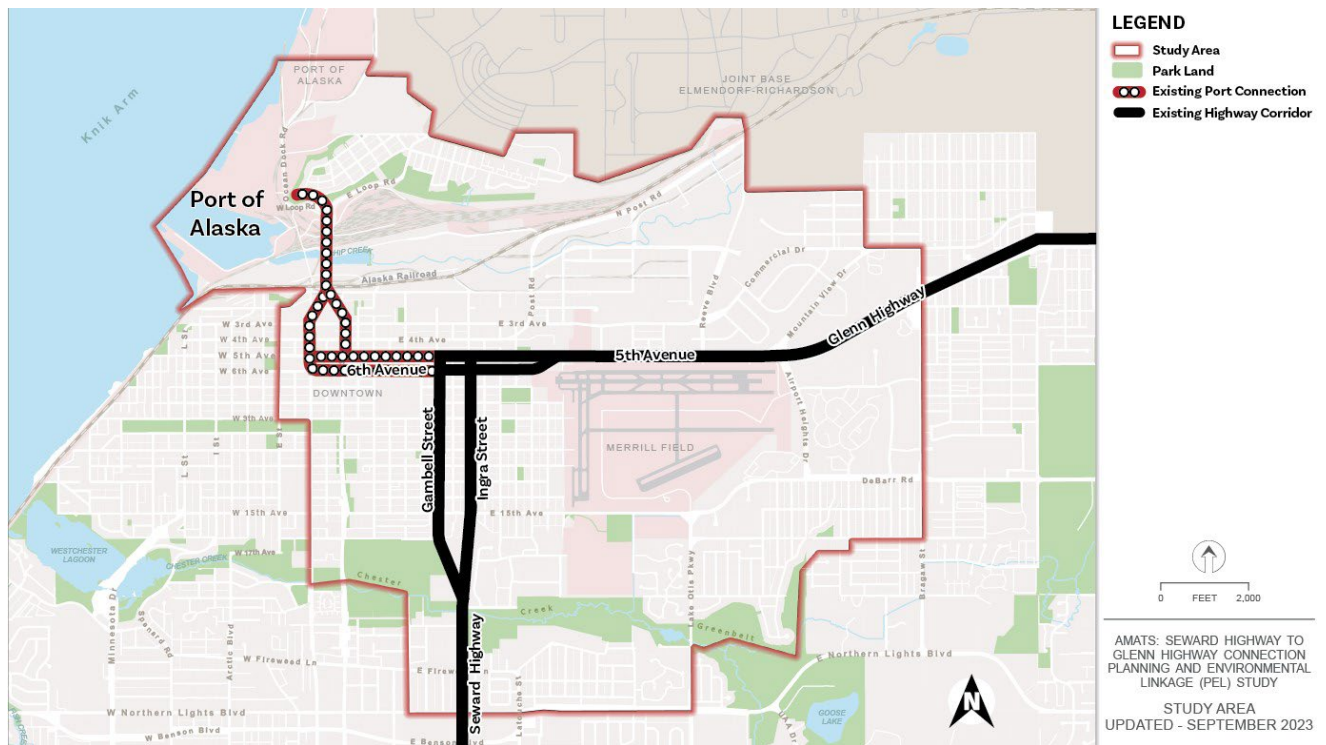

Cronograma

El proceso del Estudio PEL comenzó en junio de 2021. Se espera que dure unos 36 meses y finalice en 2024 (véase la Figura 2). Las fechas están sujetas a cambios.

Investigar el área del proyecto e interactuar con el público son imprescindibles para comprender las necesidades de transporte actuales y futuras. Esto ha ayudado a desarrollar un borrador de declaración de propósito y necesidad para el Estudio PEL, que, combinado con las aportaciones del público, ayudará a guiar el desarrollo de alternativas de proyectos.

Se están realizando esfuerzos de divulgación comunitaria para recopilar comentarios sobre los diseños alternativos preliminares. El equipo del proyecto también está realizando trabajos de estudio del tráfico motorizado y no motorizado.

Una vez que se complete el Estudio PEL final, el proyecto puede pasar a una revisión y diseño ambiental adicionales a través del proceso de la Ley de Política Ambiental Nacional. La financiación de los proyectos de construcción se determinaría una vez finalizado el Estudio PEL.

Figura 2: Cronograma del proyecto

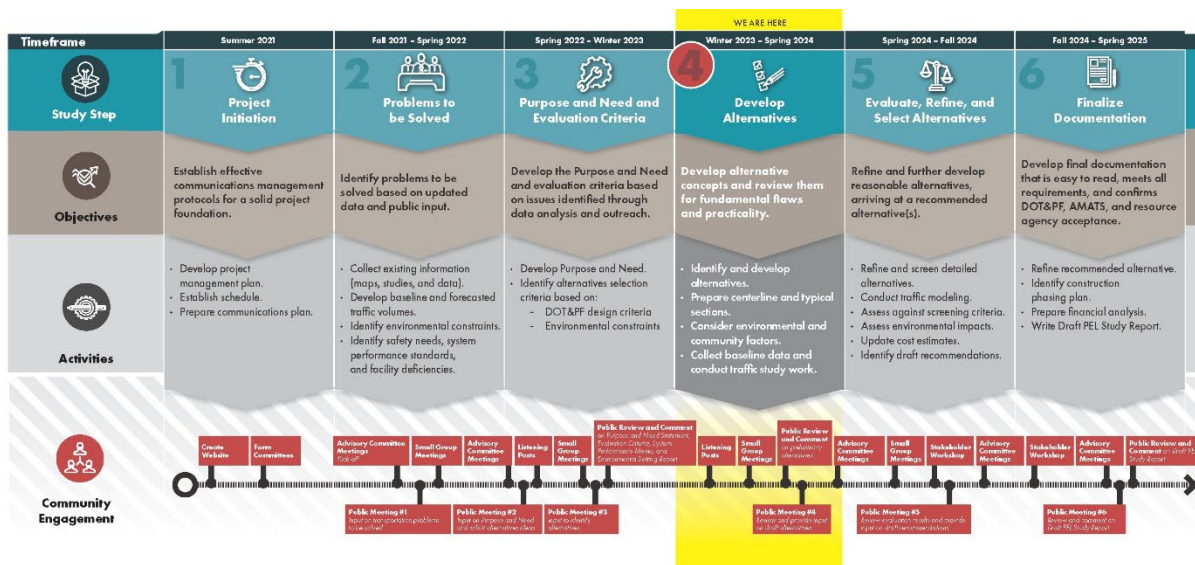

Involúcrese

Si desea mantenerse al día o compartir su opinión sobre el proyecto:

- Visite sewardglennconnection.com, donde puede registrarse para recibir actualizaciones por correo electrónico y encontrar información sobre los próximos eventos.
- Síguenos en Facebook en facebook.com/AlaskaDOTPF/.
- Póngase en contacto con el equipo del proyecto en cualquier momento a través de:

(907) 206-2289 info@sewardglennconnection.com